



LAO
jewellery school

CORSI
2022 - 2023



LAO
jewellery school

CORSI

2022 - 2023

oreficeria

disegno del gioiello

c a d

incassatura

incisione

smalti

CORSI ACCADEMICI



CORSI DI OREFICERIA

Oreficeria triennale

Ottobre 2022 - Luglio 2025

Codice corso: CA-OR

2500

Ore in aula e
laboratorio

2000

Ore di autoapprendimento
e laboratorio libero

180

Crediti formativi

Requisiti di ammissione:
Diploma di maturità

Importo complessivo della retta
Euro 36.000

Materie di studio

Laboratorio di oreficeria, lavorazione delle cere, processo di fusione a cera persa, smalti a caldo, tecnologia, disegno tecnico, CAD, gemmologia, storia del gioiello, cultura del progetto, gestione del progetto e lavoro di gruppo, marketing, media e comunicazione, sviluppo del prodotto, collezione e sviluppo di un portfolio, fotografia del gioiello, storia del costume

Oreficeria

primo anno

Ottobre 2022- Luglio 2023

Codice corso: CA-OR1

900

Ore in aula e laboratorio

600

Ore di autoapprendimento e laboratorio libero

60

Crediti formativi

Requisiti di ammissione:
Diploma di maturità

Importo complessivo della retta
Euro 16.000

Materie di studio

Laboratorio di oreficeria, lavorazione delle cere, smalti a caldo, tecnologia, disegno tecnico, gemmologia, storia del gioiello, storia del costume

Oreficeria

secondo anno

Ottobre 2022- Luglio 2023

Codice corso: CA-OR2

900

Ore in aula e laboratorio

600

Ore di autoapprendimento e laboratorio libero

60

Crediti formativi

Requisiti di ammissione:
Diploma di maturità e frequenza al corso CA-OR1 o equivalente*

Importo complessivo della retta
Euro 16.000

Materie di studio

Laboratorio di oreficeria, lavorazione delle cere, processo di fusione a cera persa, smalti a caldo, tecnologia, disegno tecnico, CAD, gemmologia, storia del gioiello, cultura del progetto.

*studenti provenienti da altre scuole dovranno inviare attestati di studi e book dei lavori

CORSI PRATICI

CORSI DI OREFICERIA

Focus Oreficeria primo anno pratico

Ottobre 2022- Luglio 2023

Codice corso: FO-OR1P

600

Ore in aula e
laboratorio

150

Ore di autoapprendimento
e laboratorio libero

30

Crediti formativi

Requisiti di ammissione:
Diploma di maturità

Importo complessivo della retta
Euro 11.000

Materie di studio

Laboratorio di oreficeria, lavorazione delle cere, smalti a caldo, tecnologia

È possibile aggiungere singole materie a questo corso

Focus Oreficeria secondo anno pratico

Ottobre 2022- Luglio 2023

Codice corso: FO-OR2P

600

Ore in aula e
laboratorio

150

Ore di autoapprendimento
e laboratorio libero

30

Crediti formativi

Requisiti di ammissione:
Diploma di maturità e frequenza al corso FO-OR1P o equivalente*

Importo complessivo della retta
Euro 11.000

Materie di studio

Laboratorio di oreficeria, lavorazione delle cere, processo di fusione a cera persa, smalti a caldo, tecnologia

È possibile aggiungere singole materie a questo corso

*studenti provenienti da altre scuole dovranno inviare attestati di studi e book dei lavori



CORSI ACCADEMICI

CORSI DI DISEGNO



Disegno del gioiello biennale

Ottobre 2022 - Luglio 2024

Codice corso: CA-DIS

1300

Ore in aula

1700

Ore di autoapprendimento
e laboratorio libero

120

Crediti formativi

Requisiti di ammissione:
Diploma di maturità

Importo complessivo della retta
Euro 24.500

Materie di studio

Tecnologia, disegno tecnico, rendering, CAD, gemmologia, storia del gioiello, cultura del progetto, trend e tendenze moda, progettazione, gestione del progetto e lavoro di gruppo, marketing, media e comunicazione, sviluppo del prodotto, collezione e sviluppo di un portfolio, storia del costume

Disegno primo anno

Ottobre 2022- Luglio 2023

Codice corso: CA-DIA1

700

Ore in aula

800

Ore di autoapprendimento
e laboratorio libero

60

Crediti formativi

Requisiti di ammissione:
Diploma di maturità

Importo complessivo della retta
Euro 14.000

Materie di studio

Disegno tecnico, CAD, rendering, gemmologia, storia del gioiello, tecnologia, storia del costume, cultura del progetto

Disegno secondo anno

Ottobre 2022- Luglio 2023

Codice corso: CA-DIA2

600

Ore in aula

900

Ore di autoapprendimento
e laboratorio libero

60

Crediti formativi

Requisiti di ammissione:
Diploma di maturità e frequenza al corso CA-DIA1 o equivalente*

Importo complessivo della retta
Euro 12.000

Materie di studio

Disegno tecnico, rendering, CAD, storia del gioiello, cultura del progetto, trend e tendenze moda, progettazione, gestione del progetto e lavoro di gruppo, marketing, media e comunicazione, sviluppo del prodotto, collezione e sviluppo di un portfolio

*studenti provenienti da altre scuole dovranno inviare attestati di studi e book dei lavori

CORSI PRATICI

CORSI DI DISEGNO

Focus Disegno primo anno pratico

Ottobre 2022- Luglio 2023

Codice corso: FO-DIA1P

425

Ore in aula

425

Ore di autoapprendimento
e laboratorio libero

34

Crediti formativi

Requisiti di ammissione:
Diploma di maturità

Importo complessivo della retta
Euro 9.000

Materie di studio
Disegno tecnico, CAD, rendering

È possibile aggiungere singole materie a questo corso

Focus Disegno secondo anno pratico

Ottobre 2022- Luglio 2023

Codice corso: FO-DIA2P

375

Ore in aula

450

Ore di autoapprendimento
e laboratorio libero

33

Crediti formativi

Requisiti di ammissione:
Diploma di maturità, corso equivalente al Corso FO-DIA1P o equivalente*

Importo complessivo della retta
Euro 8.000

Materie di studio
Disegno tecnico, CAD, rendering, progettazione

È possibile aggiungere singole materie a questo corso

*studenti provenienti da altre scuole dovranno inviare attestati di studi e book dei lavori



CORSI DI CAD



Rhino primo livello

Ottobre 2022 – Dicembre 2022

Codice corso: RHI.1

25

Ore in aula

25

Ore di autoapprendimento
e laboratorio libero

2

Crediti formativi

Requisiti di ammissione:
Diploma di maturità

Importo complessivo della retta
Euro 500,00

Materie di studio
CAD, Rhinoceros primo livello

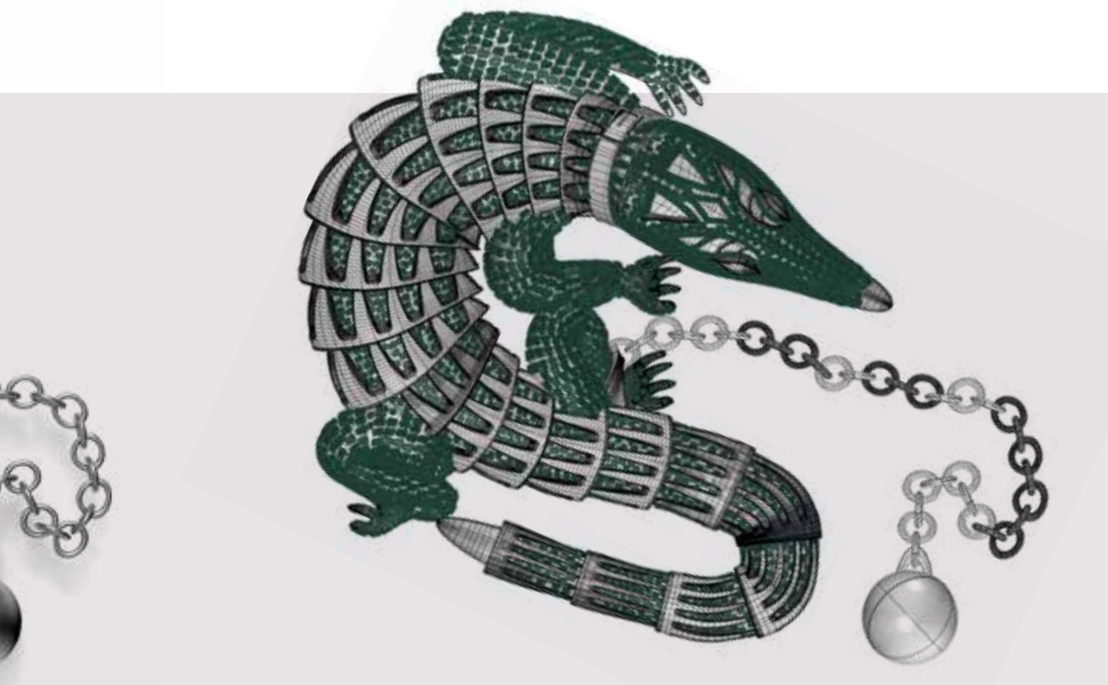

Rhino

secondo livello

Gennaio 2023 – Marzo 2023

Codice corso: RHI.2

25

Ore in aula e laboratorio

25

Ore di autoapprendimento e laboratorio libero

2

Crediti formativi

Requisiti di ammissione:

Diploma di maturità e frequenza a corso RHI.1 o equivalente*

Importo complessivo della retta

Euro 500,00

Materie di studio

CAD, Rhinoceros secondo livello

*studenti provenienti da altre scuole dovranno inviare attestati di studi e book dei lavori



CORSI DI INCASSATURA

Incassatura annuale primo anno

Ottobre 2022 – Luglio 2023

Codice corso: INC.F

700

Ore in aula e
laboratorio

50

Ore di autoapprendimento

100

Ore di esercitazione
libera

30

Crediti formativi

Requisiti di ammissione:
Diploma di maturità

Importo complessivo della retta
Euro 12.000

Materie di studio

Laboratorio di incassatura, gemmologia, tecnologia

Incassatura avanzato

Ottobre 2022 – Dicembre 2022

Codice corso: INC.AV

200

Ore in aula e
laboratorio

25

Ore di esercitazione libera

8

Crediti formativi

Requisiti di ammissione:
Diploma di maturità e frequenza al corso INC.F o equivalente*

Importo complessivo della retta
Euro 4.000,00

Materie di studio
Laboratorio di incassatura, tecnologia

Incassatura annuale primo anno pratico

Ottobre 2022- Luglio 2023

Codice corso: INC.AP

650

Ore in aula e
laboratorio

100

Ore di esercitazione libera

26

Crediti formativi

Requisiti di ammissione:
Diploma di maturità

Importo complessivo della retta
Euro 11.000

Materie di studio
Laboratorio di incassatura base e intermedio

*studenti provenienti da altre scuole dovranno inviare attestati di studi e book dei lavori

Incassatura trimestrale pratico

Ottobre 2022 – Dicembre 2022

Codice corso: INC.TP

200

Ore in aula e
laboratorio

25

Ore di esercitazione libera

8

Crediti formativi

Requisiti di ammissione:
Diploma di maturità

Importo complessivo della retta
Euro 4.000,00

Materie di studio
Laboratorio di incassatura base

Incassatura semestrale pratico

Gennaio 2023 – Luglio 2023

Codice corso: INC.SP

450

Ore in aula e
laboratorio

75

Ore di esercitazione libera

18

Crediti formativi

Requisiti di ammissione:
Diploma di maturità

Importo complessivo della retta
Euro 8.000,00

Materie di studio
Laboratorio di incassatura base e intermedio o intermedio e avanzato



CORSI DI INCISIONE SU LASTRA



Incisione su lastra trimestrale

Ottobre 2022 – Dicembre 2022

Codice corso: EN.T

150

Ore in aula e
laboratorio

25

Ore di esercitazione libera

6

Crediti formativi

Requisiti di ammissione:
Diploma di maturità

Importo complessivo della retta
Euro 3.000,00

Materie di studio
Laboratorio di incisione su lastra base



Incisione su lastra semestrale

Gennaio 2023 – Luglio 2023

Codice corso: EN

300 Ore in aula e laboratorio	50 Ore di esercitazione libera	12 Crediti formativi
Requisiti di ammissione: Diploma di maturità		Importo complessivo della retta Euro 5.500,00
Materie di studio Laboratorio di incisione su lastra base e intermedio		



CORSI DI INCISIONE SUL GIOIELLO

Incisione sul gioiello trimestrale

Ottobre 2022 – Dicembre 2022

Codice corso: ENJ.T

150

Ore in aula e
laboratorio

25

Ore di esercitazione libera

6

Crediti formativi

Requisiti di ammissione:

Diploma di maturità e frequenza al corso EN.P o EN o equivalente*

Importo complessivo della retta

Euro 3.500,00

Materie di studio

Laboratorio di incisione sul gioiello base

Incisione sul gioiello base

Gennaio 2023 – Giugno 2023

Codice corso: ENJ.1

150 Ore in aula e laboratorio	25 Ore di esercitazione libera	6 Crediti formativi
Requisiti di ammissione: Diploma di maturità e frequenza al corso EN.P o EN o equivalente*		Importo complessivo della retta Euro 3.500,00
Materie di studio Laboratorio di incisione sul gioiello base		

Incisione sul gioiello avanzato

Gennaio 2023 – Giugno 2023

Codice corso: ENJ.2

150 Ore in aula e laboratorio	25 Ore di esercitazione libera	6 Crediti formativi
Requisiti di ammissione: Diploma di maturità e frequenza a corso ENJ.1 o ENJ.T equivalente*		Importo complessivo della retta Euro 3.500,00
Materie di studio Laboratorio di incisione sul gioiello avanzato		

*studenti provenienti da altre scuole dovranno inviare attestati di studi e book dei lavori



CORSI DI SMALTI

Smalti livello base

Ottobre 2022 – dicembre 2022

Codice corso: SMA.1

25

Ore in aula e
laboratorio

15

Ore di esercitazione libera

1

Crediti formativi

Requisiti di ammissione:
Diploma di maturità

Importo complessivo della retta
Euro 500,00

Materie di studio
Laboratorio di smalti a fuoco base

Smalti

livello intermedio

Gennaio 2023 – marzo 2023

Codice corso: SMA.2

25

Ore in aula e laboratorio

15

Ore di esercitazione libera

1

Crediti formativi

Requisiti di ammissione:

Diploma di maturità e frequenza al corso SMA.1 o equivalente*

Importo complessivo della retta

Euro 500,00

Materie di studio

Laboratorio di smalti a fuoco intermedio

Smalti

livello avanzato

Aprile 2023 – Giugno 2023

Codice corso: SMA.3

25

Ore in aula e laboratorio

15

Ore di esercitazione libera

1

Crediti formativi

Requisiti di ammissione:

Diploma di maturità e frequenza al corso SMA.2 o equivalente*

Importo complessivo della retta

Euro 500,00

Materie di studio

Laboratorio di smalti a fuoco avanzato

*studenti provenienti da altre scuole dovranno inviare attestati di studi e book dei lavori

Agenzia accreditata dalla Regione Toscana

Agenzia accreditata per la realizzazione di corsi riconosciuti e finanziati dal Fondo Sociale Europeo

Ente autorizzato per la progettazione e la gestione di progetti erasmus

Nell'accettazione delle domande la priorità sarà data agli studenti iscritti ai corsi annuali, biennali e triennali.

DATE LIMITE PER LE ISCRIZIONI

Studenti provenienti da Italia ed Europa: entro il 30 settembre 2022.

Studenti provenienti da altri continenti o aree geografiche: entro il 31 agosto 2022.

*** REQUISITI DI AMMISSIONE**

Le lezioni sono tenute in lingua italiana.

Gli studenti stranieri devono dimostrare la conoscenza della lingua italiana corrispondente al livello B2.

CALENDARI

Ogni anno scolastico inizia nel mese di ottobre e termina entro il mese di luglio dell'anno successivo.

ISCRIZIONI E PAGAMENTI

Per prenotare il corso prescelto l'allievo deve compilare il modulo d'iscrizione on-line, oppure richiedere il modulo all'indirizzo info@artiorafe.it, e inviare via e-mail la copia della ricevuta di pagamento della prima rata del corso.

Effettuando l'iscrizione on-line si può scegliere di versare la quota di iscrizione con carta di credito, attraverso il sistema PayPal.

La prenotazione per il corso è considerata completa solo dopo il pagamento della quota da versare al momento dell'iscrizione (prima rata della retta complessiva), come segue:

- Per corsi trimestrali, semestrali, annuali: 1.500,00 Euro.
- Per i corsi biennali e triennali: 2.000,00 Euro.
- Per corsi brevi e seminari: il 50% dell'importo complessivo.

PAGAMENTI SUCCESSIVI

In seguito al versamento della quota di iscrizione la segreteria della scuola invierà allo studente una conferma scritta dell'avvenuta prenotazione e le scadenze di pagamento delle rate.

**** DIPLOMI O CERTIFICATI RILASCIATI**

La scuola rilascia un Diploma scolastico per i corsi pratico-teorici, solo agli studenti che avranno frequentato almeno il 85% del totale di ore di lezione in ogni materia e che avranno ottenuto una valutazione media complessiva pari almeno a 60/100esimi in ogni materia.

Agli studenti che non avranno raggiunto questi standard, e per tutti gli altri corsi, sarà rilasciato un attestato che riporterà la valutazione complessiva e le ore frequentate.

I CERTIFICATI DI FREQUENZA

I certificati di frequenza per uso personale (permesso di soggiorno, abbonamenti, etc.) sono rilasciati solo a studenti che frequentano regolarmente le lezioni e che sono in regola con i pagamenti.

RINUNCE

La facoltà di recesso è concessa all'allievo fino a 30 giorni prima dell'inizio delle lezioni ed a fronte di un corrispettivo pari alla quota di iscrizione. La comunicazione di recesso dovrà essere inviata alla Scuola a mezzo lettera raccomandata. Successivamente alla scadenza del suddetto termine allo studente non è concessa facoltà di recesso.

MANCATO RILASCIO DEL VISTO

Gli Studenti extra europei che successivamente all'iscrizione non riescano ad ottenere il permesso di ingresso in Italia, potranno in alternativa chiedere di mantenere l'iscrizione con prelazione per la frequenza ai corsi dei due anni successivi o chiedere l'immediato rimborso del 50% della quota versata.

CORSI COMBINATI

E' possibile combinare uno o più corsi durante lo stesso periodo di tempo.

Per la lista completa e per ulteriori informazioni è possibile consultare il sito internet o scrivere una mail a info@artiorafe.it



LAO
LE ARTI ORAFE
jewellery school

Via de Serragli 104 - 124
Firenze (Italia)
tel:(+39) 0552280131
fax: (+39) 055 2280163
info@artiorafe.it

www.artiorafe.it



LAO
LE ARTI ORAFE
jewellery school

www.artiorafe.it

