



C O R S I

S E M E S T R E
G E N N A I O - L U G L I O
2 0 2 1



C O R S I

SEMESTRE
GENNAIO - LUGLIO
2021

O R E F I C E R I A

D I S E G N O D E L G I O I E L L O

C A D

I N C A S S A T U R A

I N C I S I O N E

S M A L T O

OREFICERIA



CAD

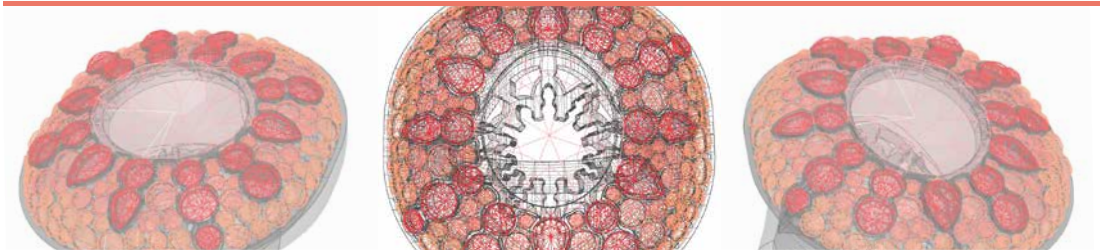

DISEGNO DEL GIOIELLO



OREFICERIA	Codice corsi e numero di ore	Contenuti e materie	Retta euro	Requisiti di ingresso	Attestazione
DAL 11 GENNAIO AL 30 LUGLIO					
CORSO SEMESTRALE PRATICO	OR-6P 600 ORE	Laboratorio di oreficeria, modellazione cere, tecnologia, disegno tecnico	9.000	Diploma di maturità	Certificato scolastico. Dopo questo corso è possibile accedere al secondo anno del corso pratico di oreficeria

DAL 11 GENNAIO AL 30 LUGLIO					
CORSO SEMESTRALE COMPLETO	OR-SE 700 ORE	Laboratorio di oreficeria, modellazione cere, tecnologia, disegno tecnico, gemmologia, storia del gioiello	10.000	Diploma di maturità	Certificato scolastico. Dopo questo corso è possibile accedere al secondo anno del corso di oreficeria (vedere corso OR2 del calendario annuale)

CAD	Codice corsi e numero di ore	Contenuti e materie	Retta euro	Requisiti di ingresso	Attestazione
Dal 1 al 26 MARZO oppure Dal 4 al 29 MAGGIO					
PRATICO BIMESTRALE 1	RHI-1 25 ORE	Rhinoceros, Flamingo, primo livello	500	Diploma di maturità	Certificato scolastico

Dal 1 al 26 MARZO oppure Dal 4 al 29 MAGGIO					
PRATICO BIMESTRALE 2	RHI- 2 25 ORE	Rhinoceros, Flamingo, secondo livello	500	Attestato di frequenza al corso RHI-1 o equivalente	Certificato scolastico

DISEGNO DEL GIOIELLO	Codice corsi e numero di ore	Contenuti e materie	Retta euro	Requisiti di ingresso	Attestazione
DAL 11 GENNAIO AL 30 LUGLIO					
CORSO BASE SEMESTRALE	DIS-6 450 ORE	Disegno tecnico, progettazione, rendering, storia del gioiello, Rhinoceros, Flamingo, cultura del gioiello, moda e tendenze	7.000	Diploma di maturità	Post-Diploma primo grado. Dopo questo corso è possibile accedere al secondo anno del corso di disegno (vedere corso DIA-IN+DI-AV nel calendario annuale)

INCASSATURA

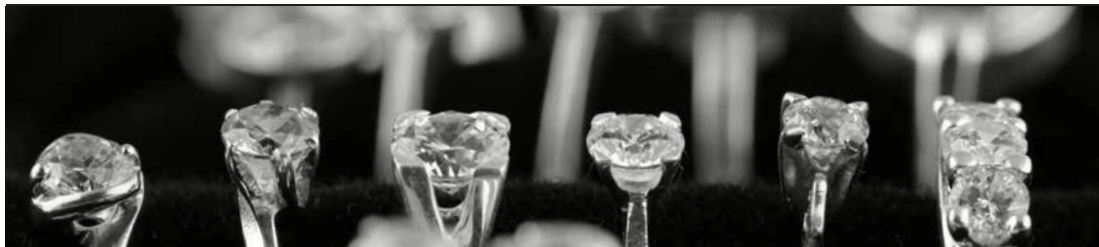

INCISIONE



SMALTO



INCASSATURA	Codice corsi e numero di ore	Contenuti e materie	Retta euro	Requisiti di ingresso	Attestazione
DAL 11 GENNAIO AL 30 LUGLIO					
CORSO SEMESTRALE	INC.S 500 ORE	Laboratorio di incassatura e gemmologia	8.000	Diploma di maturità	Post-Diploma primo Grado
DAL 11 GENNAIO AL 27 MARZO					
CORSO TRIMESTRALE 2 PRATICO	INC3.II 220 ORE	Laboratorio di incassatura	3.500	Diploma di maturità	Certificato scolastico

INCISIONE	Codice corsi e numero di ore	Contenuti e materie	Retta euro	Requisiti di ingresso	Attestazione
DAL 11 GENNAIO AL 27 MARZO					
INCISIONE SU LASTRA PRATICO BIMESTRALE	EN.P1 80 ORE	Incisione su lastra	1.600	Diploma di maturità	Certificato scolastico
DAL 11 GENNAIO AL 30 LUGLIO					
INCISIONE SU LASTRA PRATICO SEMESTRALE	EN 300 ORE	Laboratorio di incisione su lastra	4.500	Diploma di maturità	Certificato scolastico
DAL 5 APRILE A 26 GIUGNO					
INCISIONE SU GIOIELLI PRATICO QUADRIMESTRALE	EN.AV 150 ORE	Laboratorio di incisione su gioielli	3.000	Attestazione di partecipazione al corso EN.P1 o equivalente	Certificato scolastico

SMALTO A FUOCO	Codice corsi e numero di ore	Contenuti e materie	Retta euro	Requisiti di ingresso	Attestazione
DAL 11 GENNAIO AL 26 GIUGNO					
CORSO COMPLETO	SMAF 200 ORE	Laboratorio di smalti base ed avanzato	3.200	Diploma di maturità	Certificato scolastico
DAL 11 GENNAIO AL 26 MARZO					
CORSO BASE	SMA 120 ORE	Laboratorio di smalti base	2.000	Diploma di maturità	Certificato scolastico
DAL 5 APRILE AL 26 GIUGNO					
CORSO AVANZATO	SMAV 80 ORE	Laboratorio di smalti avanzato	1.400	Attestazione di partecipazione al corso SMA o equivalente	Certificato scolastico

AGENZIA ACCREDITATA DALLA REGIONE TOSCANA
AGENZIA ACCREDITATA PER LA REALIZZAZIONE DI CORSI RICONOSCIUTI E FINANZIATI
DAL FONDO SOCIALE EUROPEO
ENTE AUTORIZZATO PER LA PROGETTAZIONE E LA GESTIONE DI PROGETTI ERASMUS

Nell'accettazione delle domande la priorità sarà data agli studenti iscritti ai corsi annuali, biennali e triennali.

DATE LIMITE PER LE ISCRIZIONI

Studenti provenienti da Italia ed Europa: entro il 30 settembre 2020.

Studenti non residenti in Europa: entro il 30 ottobre 2020.

REQUISITI DI AMMISSIONE

Le lezioni sono tenute in lingua italiana.

Gli studenti stranieri devono dimostrare la conoscenza della lingua italiana corrispondente al livello B2.

ISCRIZIONI E PAGAMENTI

Per prenotare il corso prescelto l'allievo deve compilare il modulo d'iscrizione on-line, oppure richiedere il modulo all'indirizzo info@artiorafe.it, e inviare via e-mail la copia della ricevuta di pagamento della prima rata del corso.

Effettuando l'iscrizione on-line si può scegliere di versare la quota di iscrizione con carta di credito, attraverso il sistema PayPal.

La prenotazione per il corso è considerata completa solo dopo il pagamento.

PAGAMENTI SUCCESSIVI

In seguito al versamento della quota di iscrizione la segreteria della scuola invierà allo studente una conferma scritta dell'avvenuta prenotazione e le scadenze di pagamento delle rate.

DIPLOMI O CERTIFICATI RILASCIATI

La scuola rilascia un Diploma scolastico per i corsi pratico-teorici, solo agli studenti che avranno frequentato almeno il 90% del totale di ore di lezione in ogni materia e che avranno ottenuto una valutazione media complessiva pari almeno a 60/100esimi.

Agli studenti che non avranno raggiunto questi standard, e per tutti gli altri corsi, sarà rilasciato un attestato che riporterà la valutazione complessiva e le ore frequentate.

I CERTIFICATI DI FREQUENZA

I certificati di frequenza per uso personale (permesso di soggiorno, abbonamenti, etc.) sono rilasciati solo a studenti che frequentano regolarmente le lezioni e che sono in regola con i pagamenti.

RINUNCE

Per rinunce che perverranno per lettera raccomandata non oltre i trenta giorni precedenti l'inizio del corso è prevista la restituzione del 50% della quota versata, tranne eventuali spese bancarie o postali. Oltre questo termine non sono previsti rimborsi.

Per ulteriori informazioni e approfondimenti scrivere a info@artiorafe.it.



Via de Serragli 104 - 124
Firenze (Italia)
tel:(+39) 0552280131
fax: (+39) 055 2280163
info@artiorafe.it

www.artiorafe.it



www.artiorafe.it

